

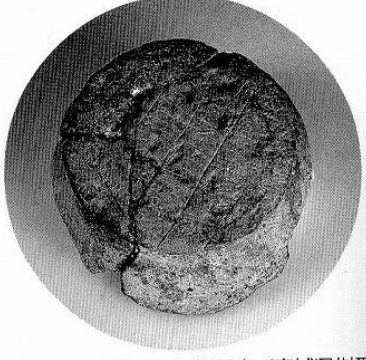
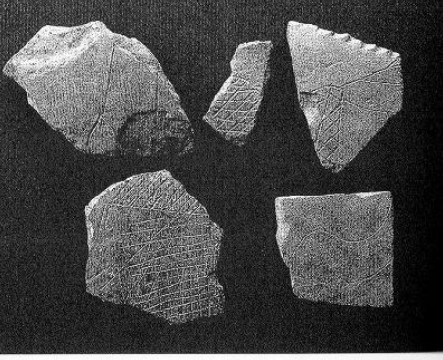
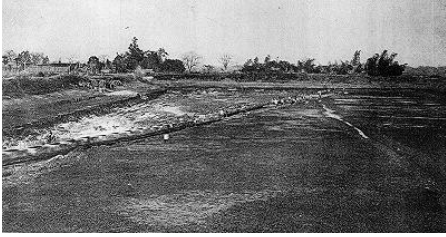

第一次調査説明資料一図版など

0-1 森本六爾

 <p>山内清男が注目した粉圧痕／宮城県柵形団貝塚</p>	 <p>真1 森本六爾と弥生絵画土器／奈良県唐古・鍵遺跡</p>	
<p>山内清男が注目した粉圧痕土器</p>	<p>六爾と絵画土器</p>	

0-2 唐古池写真

		
<p>1 池写真</p>	<p>2 池写真</p>	

0-3 地形

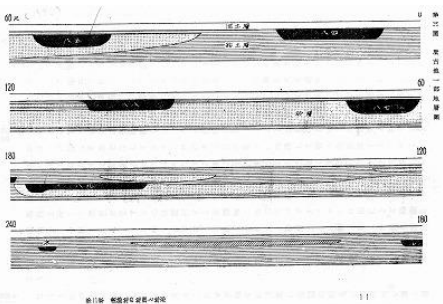
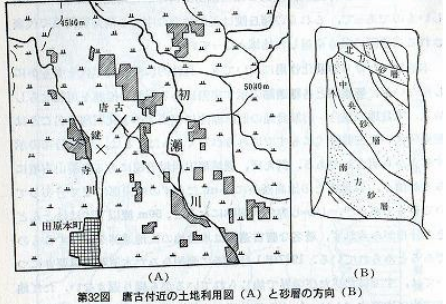
		 <p>第32図 唐古付近の土地利用図 (A)と砂層の方向 (B) (斜線は果樹園または菜畑)</p>
<p>1 地形図</p>	<p>2 地層図</p>	<p>4 土地利用図</p>

第一次調査説明資料—図版など

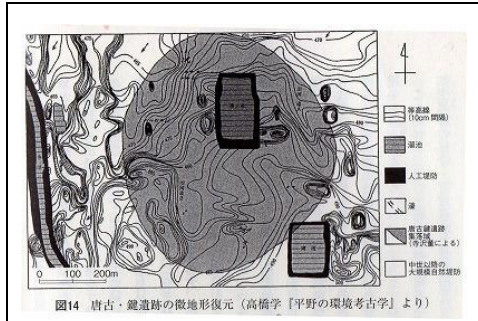

5 復元地形

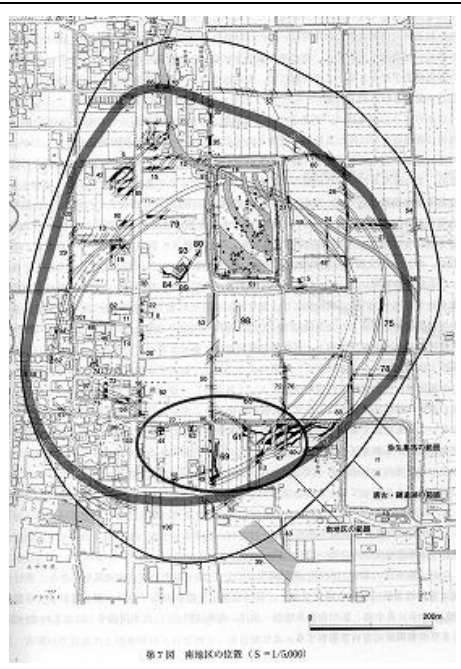

6 集落の変遷ピコウ地

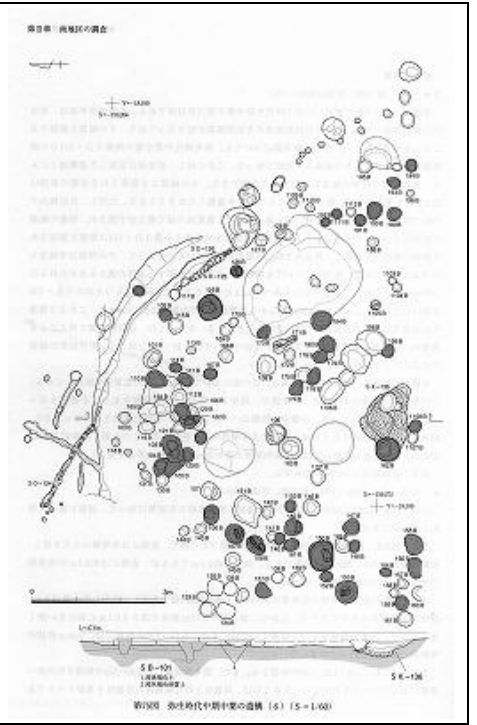

7 南地区の範囲

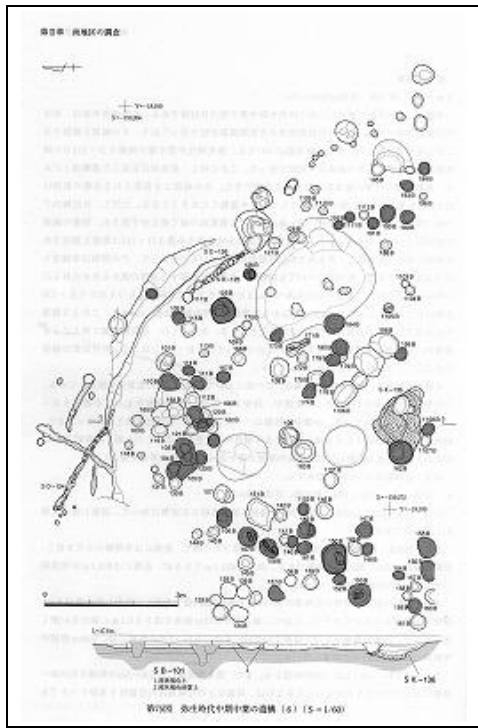

8 南地区 65次調査の住居跡



9 南 65次調査の井戸

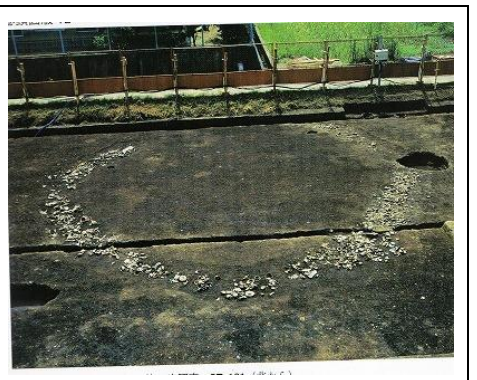

65次調査の周溝墓



第一次調査説明資料一図版など



1. 南地区の住居跡跡 第65次調査 SB-101 (北から)



2. 青銅器時代の伊勢 第65次調査 SX-104 (北から)

65 次調査の住居址

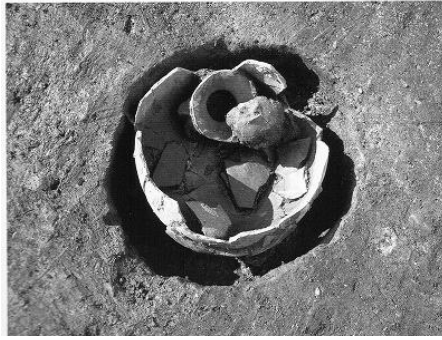

65 次調査の土器棺墓

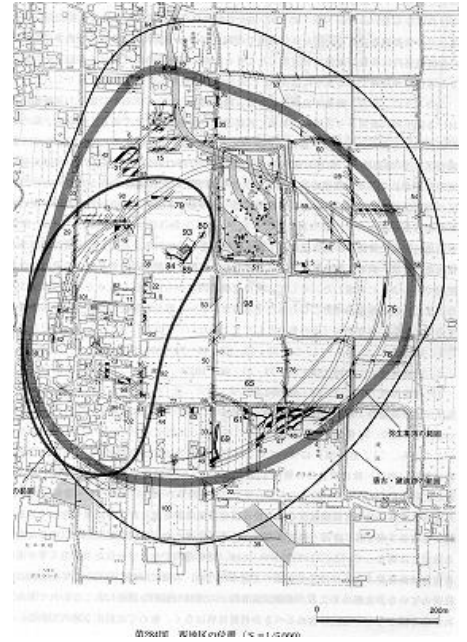

西地区範囲

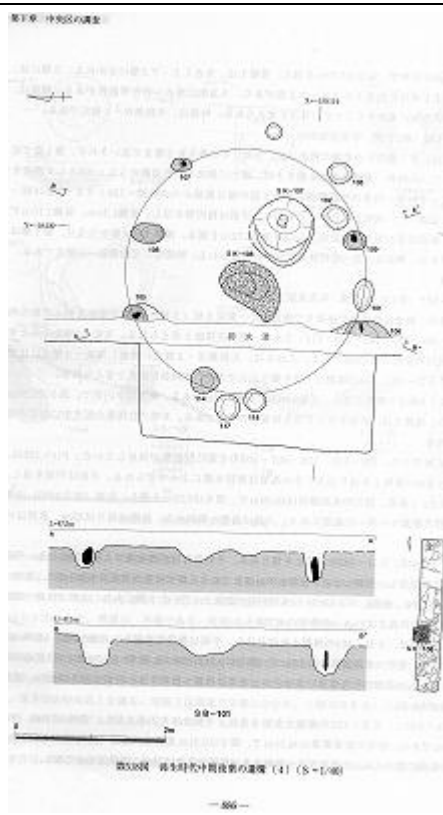

中央区 98 次調査の住居址

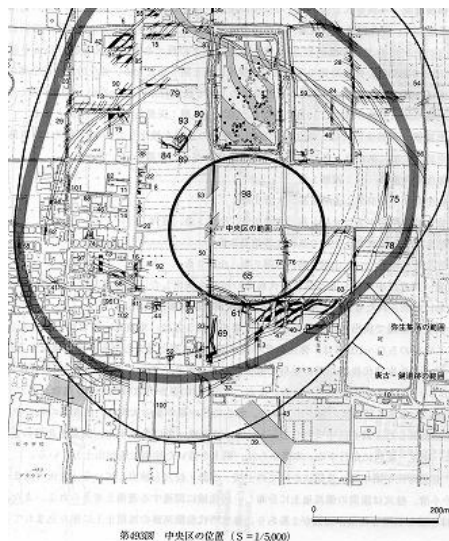

第493図 中央区の位置 (S=1/5,000)

中央区の位置



中央区住居跡柱穴群



0-4 土器

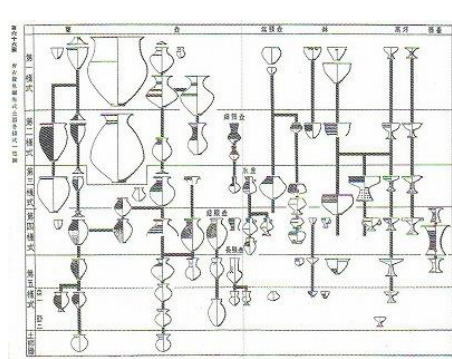

1 編年小林

時期	前期										後期									
	I		II		III		IV		V		VI		VII		VIII		IX		X	
大和様式	1-1	1-2	2-1	2-2	3-1	3-2	4-1	4-2	5-1	5-2	6-1	6-2	7-1	7-2	8-1	8-2	9-1	9-2	10-1	10-2
畿内様式	I		II		III		IV		V		VI		VII		VIII		IX		X	
小井川様式	I		II		III		IV		V		VI		VII		VIII		IX		X	
様式を代表する土器	大和式		大和式		大和式		大和式		大和式		大和式		大和式		大和式		大和式		大和式	
主な装飾手法	大和式		大和式		大和式		大和式		大和式		大和式		大和式		大和式		大和式		大和式	

2 土器編年表

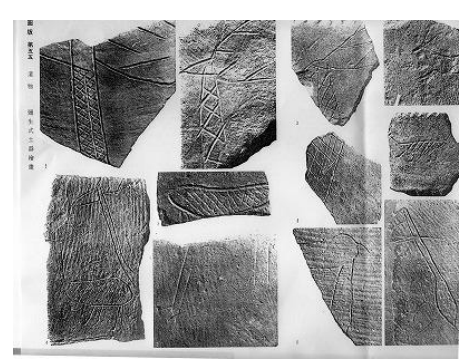

絵画土器 2



絵画土器家等



絵画土器人物

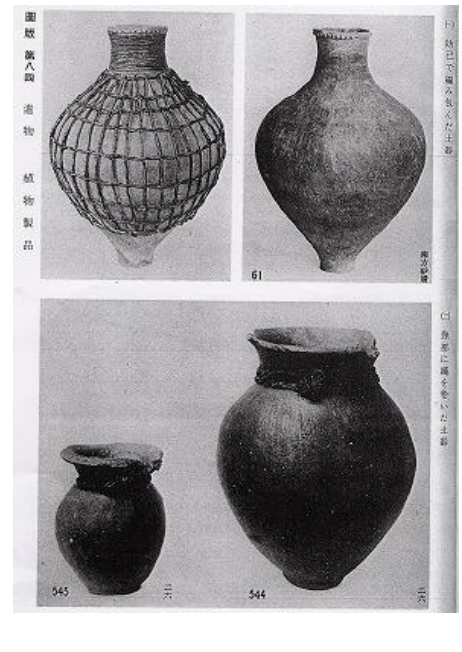

縄を巻いた土器

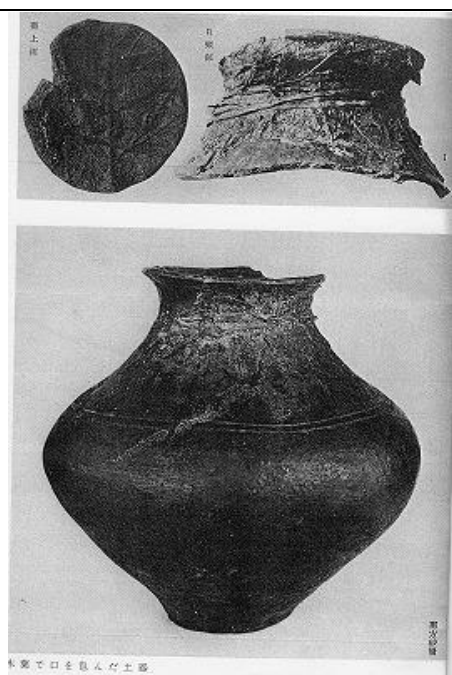

木の葉土器



0-5 環境

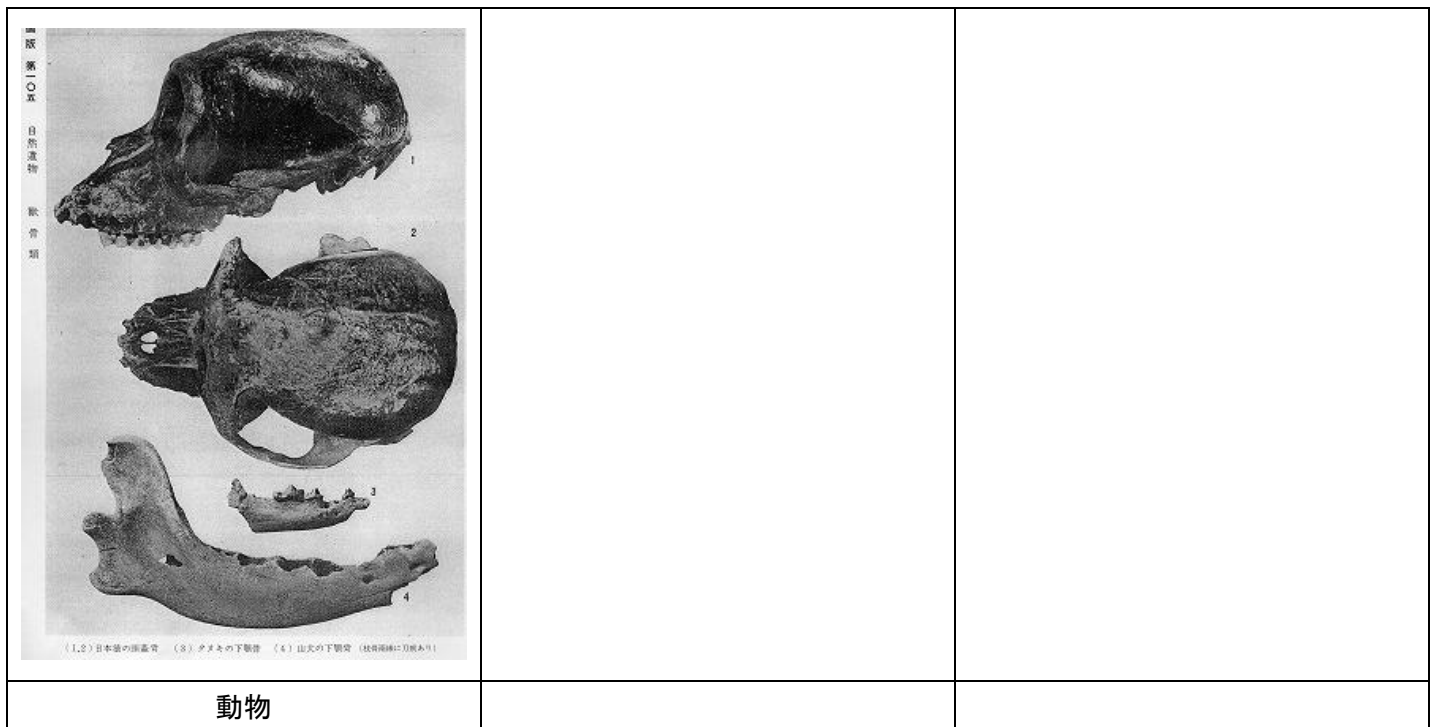
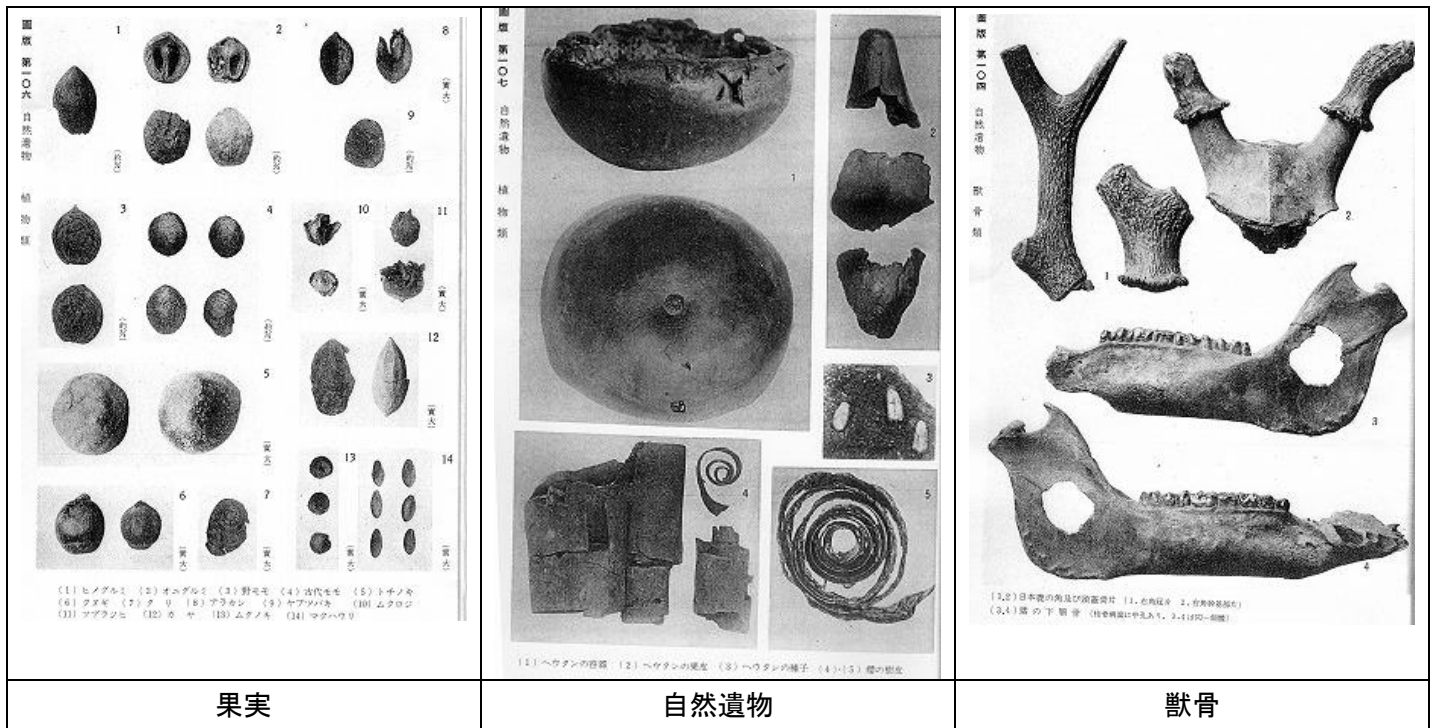



0-6 砂層

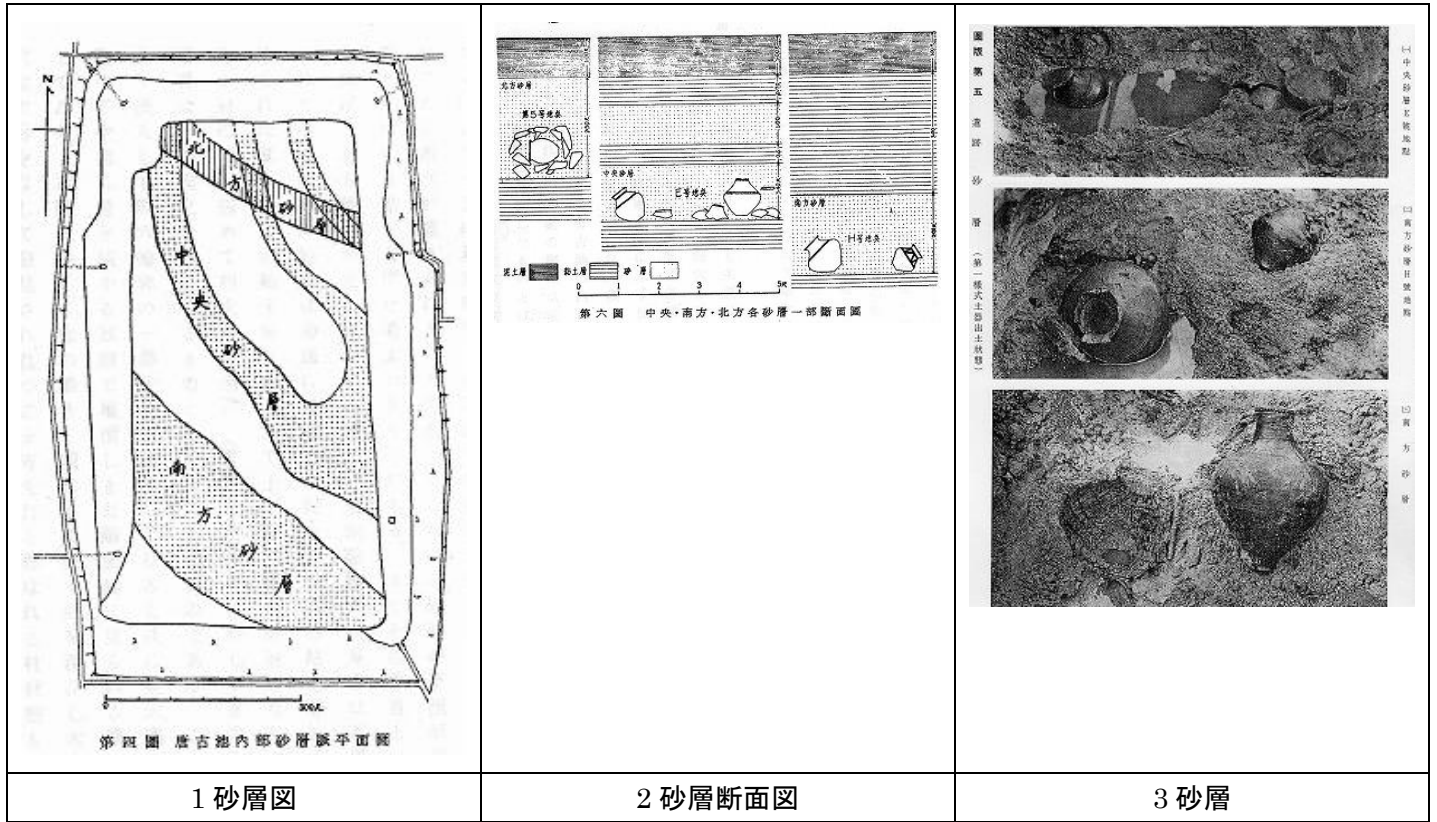

1 砂層図

2 砂層断面図

3 砂層

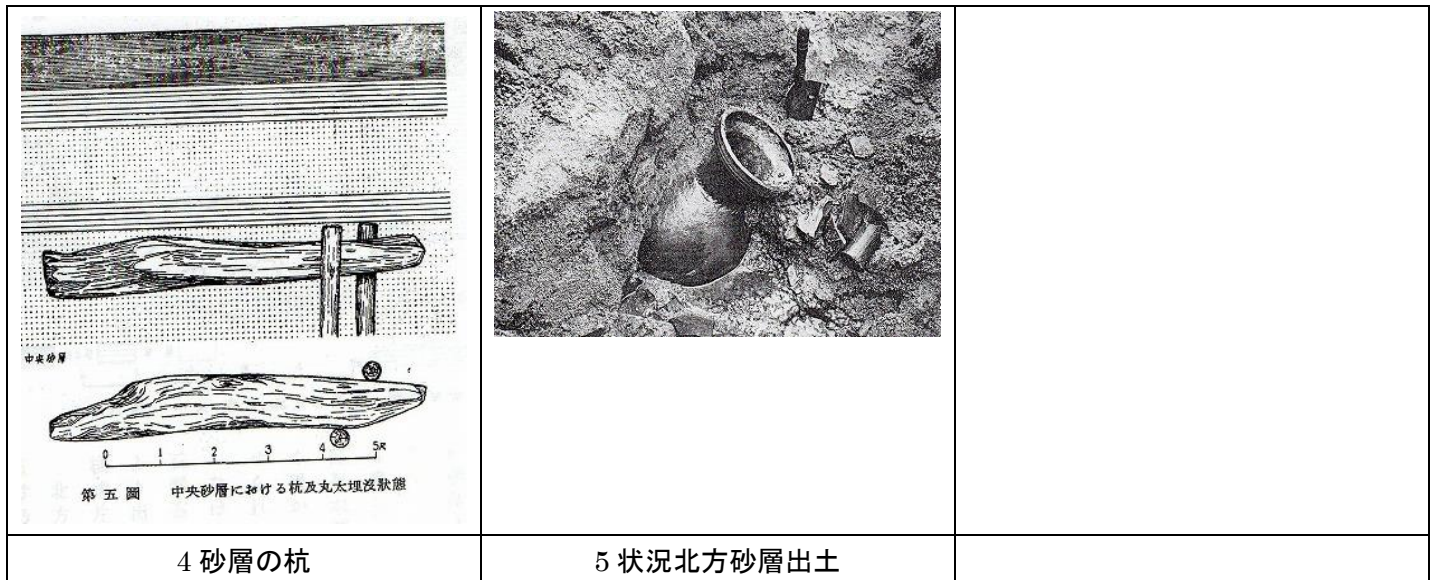

4 砂層の杭

5 状況北方砂層出土



0-7 竪穴 1 様式

第七圖 唐古池遺見竪穴配置分布圖

第八圖 第一様式土器出土竪穴圖(A號地盤)

第九圖 第一様式土器出土竪穴圖(B號地盤)

第十圖 第一様式土器出土竪穴圖(C號地盤)

第一様式竪穴寸法 (單位尺)

竪穴番號	平面形	深さ
A	7.7 × 5.7+	1.3
一三	14.0 × 17.0	2.6
一六	13.0 × —	—
一九	11.0 × —	2.5
二八	10.0 × 12.0	1.5
三〇	14.0 × 5+	2.7
四〇	11.0 × 23.0	—
四九	6.6 × —	6.0
五八	12.0 × —	—
六五	7.0 × 29.5	1.7
八〇	12.0 × —	1.8
九九	10.0 × 12.0	2.3

十二尺乃至十七尺の圓形の竪穴の平面形を有するものを基本形とし別に幅の窄く狭きもの或はその長さが著しく異なり、或は二九尺に達し更にその一端が一段深く作られてゐるもの(第六五號地盤)等が並び存してゐる。

1 竪穴配置図

①様式竪穴

2 ①様式竪穴寸法表

第十一圖 第一様式土器出土竪穴圖(84・88號地盤)

3 97 号 i 1 様式竪穴図

4 第一様式竪坑 84・88

5 80・号 97 第一様式土器竪穴



0-7 竪穴 2 様式

第二様式竪穴寸法 (単位尺)		
竪穴 番號	平 面 形	深 さ
三五	7.0+ × —	2.0
六八	徑 3.0	2.4
七一	5.0 × 7.0	—



□ 第六一號竪穴内之出土土器

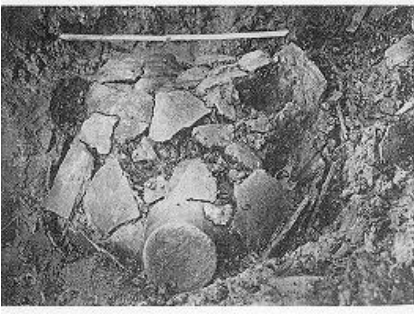

□ 第八三號竪穴内之出土土器

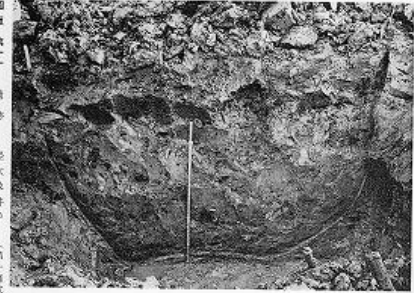

□ 第九號竪穴内之出土土器



□ 第九號竪穴内之出土土器

1 寸法表②様式竪穴

2 61・83号第二様式竪穴

3 第2様式竪穴井戸49西南部井戸

0-7 竪穴 4 様式

第四様式竪穴寸法 (単位尺)		
竪穴 番號	平 面 形	深 さ
二二	13.5 × 16.0+	3.0
二七	5.0 × 15.0	—
八二	3.2 × 6.0	—
一〇六	9.0+ × —	2.4

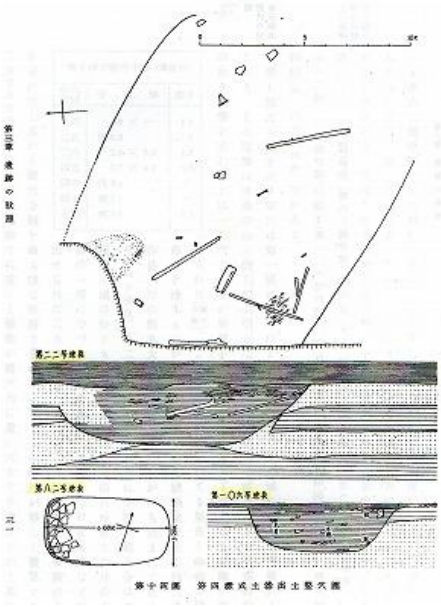

第三三號竪穴の取埋

第二十号圖 第四様式土器出土竪穴圖



1 4様式竪穴寸法表

2 4様式竪穴図

3 第4様式土器遺構59



<table border="1"> <thead> <tr> <th>竪穴 番號</th> <th>土器細目</th> <th>總數</th> </tr> </thead> <tbody> <tr> <td>二七</td> <td>壺12</td> <td>12個</td> </tr> <tr> <td>一四</td> <td>壺4 底1</td> <td>5個</td> </tr> <tr> <td>一八</td> <td>壺 4</td> <td>4個</td> </tr> <tr> <td>二五</td> <td>壺8 底1</td> <td>9個</td> </tr> <tr> <td>二六</td> <td>壺 2</td> <td>2個</td> </tr> <tr> <td>四五</td> <td>壺 15</td> <td>15個</td> </tr> <tr> <td>四六</td> <td>壺 5</td> <td>5個</td> </tr> <tr> <td>四七</td> <td>壺 1</td> <td>1個</td> </tr> <tr> <td>七〇</td> <td>壺4 甗1 鉢2 高坏3 底1</td> <td>11個</td> </tr> </tbody> </table>	竪穴 番號	土器細目	總數	二七	壺12	12個	一四	壺4 底1	5個	一八	壺 4	4個	二五	壺8 底1	9個	二六	壺 2	2個	四五	壺 15	15個	四六	壺 5	5個	四七	壺 1	1個	七〇	壺4 甗1 鉢2 高坏3 底1	11個	<table border="1"> <thead> <tr> <th colspan="3">第五様式竪穴寸法 (單位尺)</th> </tr> <tr> <th>竪穴 番號</th> <th>平面形</th> <th>深さ</th> </tr> </thead> <tbody> <tr> <td>一四</td> <td>4.0 × —</td> <td>1.1</td> </tr> <tr> <td>二五</td> <td>徑 6.2</td> <td>1.5</td> </tr> <tr> <td>二六</td> <td>2.6 × 3.0</td> <td>1.8</td> </tr> <tr> <td>四五</td> <td>3.7 × 4.7</td> <td>4.5?</td> </tr> <tr> <td>四六</td> <td>徑 3.1</td> <td>—</td> </tr> <tr> <td>四七</td> <td>徑 1.7</td> <td>—</td> </tr> <tr> <td>七〇</td> <td>徑 5.0</td> <td>1.1</td> </tr> </tbody> </table>	第五様式竪穴寸法 (單位尺)			竪穴 番號	平面形	深さ	一四	4.0 × —	1.1	二五	徑 6.2	1.5	二六	2.6 × 3.0	1.8	四五	3.7 × 4.7	4.5?	四六	徑 3.1	—	四七	徑 1.7	—	七〇	徑 5.0	1.1	<p>第十五圖 第五様式土器竪穴寸法圖</p>
竪穴 番號	土器細目	總數																																																									
二七	壺12	12個																																																									
一四	壺4 底1	5個																																																									
一八	壺 4	4個																																																									
二五	壺8 底1	9個																																																									
二六	壺 2	2個																																																									
四五	壺 15	15個																																																									
四六	壺 5	5個																																																									
四七	壺 1	1個																																																									
七〇	壺4 甗1 鉢2 高坏3 底1	11個																																																									
第五様式竪穴寸法 (單位尺)																																																											
竪穴 番號	平面形	深さ																																																									
一四	4.0 × —	1.1																																																									
二五	徑 6.2	1.5																																																									
二六	2.6 × 3.0	1.8																																																									
四五	3.7 × 4.7	4.5?																																																									
四六	徑 3.1	—																																																									
四七	徑 1.7	—																																																									
七〇	徑 5.0	1.1																																																									
<p>5 様式土器細目</p>	<p>6 寸法表V様式竪穴</p>	<p>7V様式竪穴図</p>																																																									
	<p>圖版一八 遺跡 坑 (第五様式土器遺跡)</p> <p>口 第五〇號遺跡基層坑断面</p>																																																										
<p>8 第V様式竪坑 14・26</p>	<p>9 第V様式竪坑 2180 断面</p>																																																										

0-8 土製品

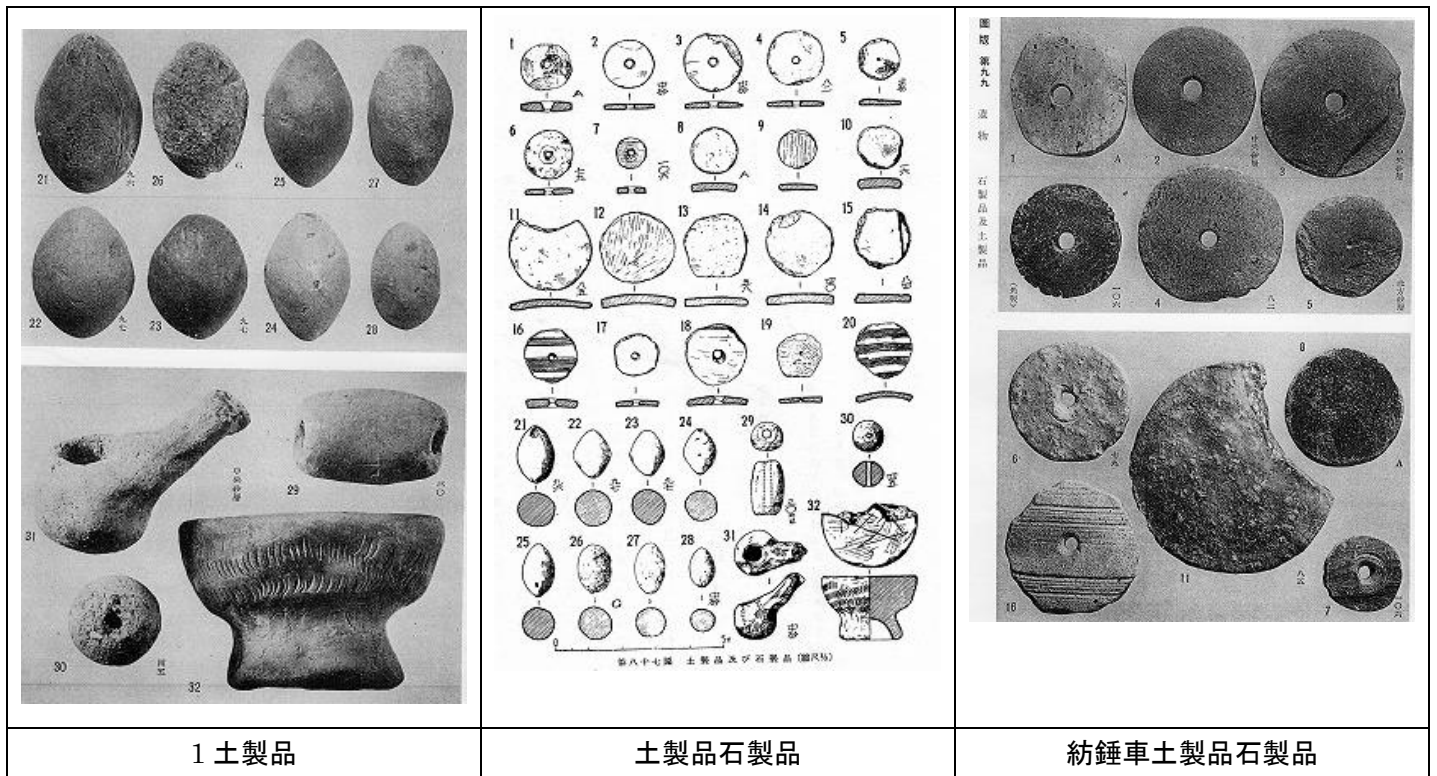

0-9 骨角器

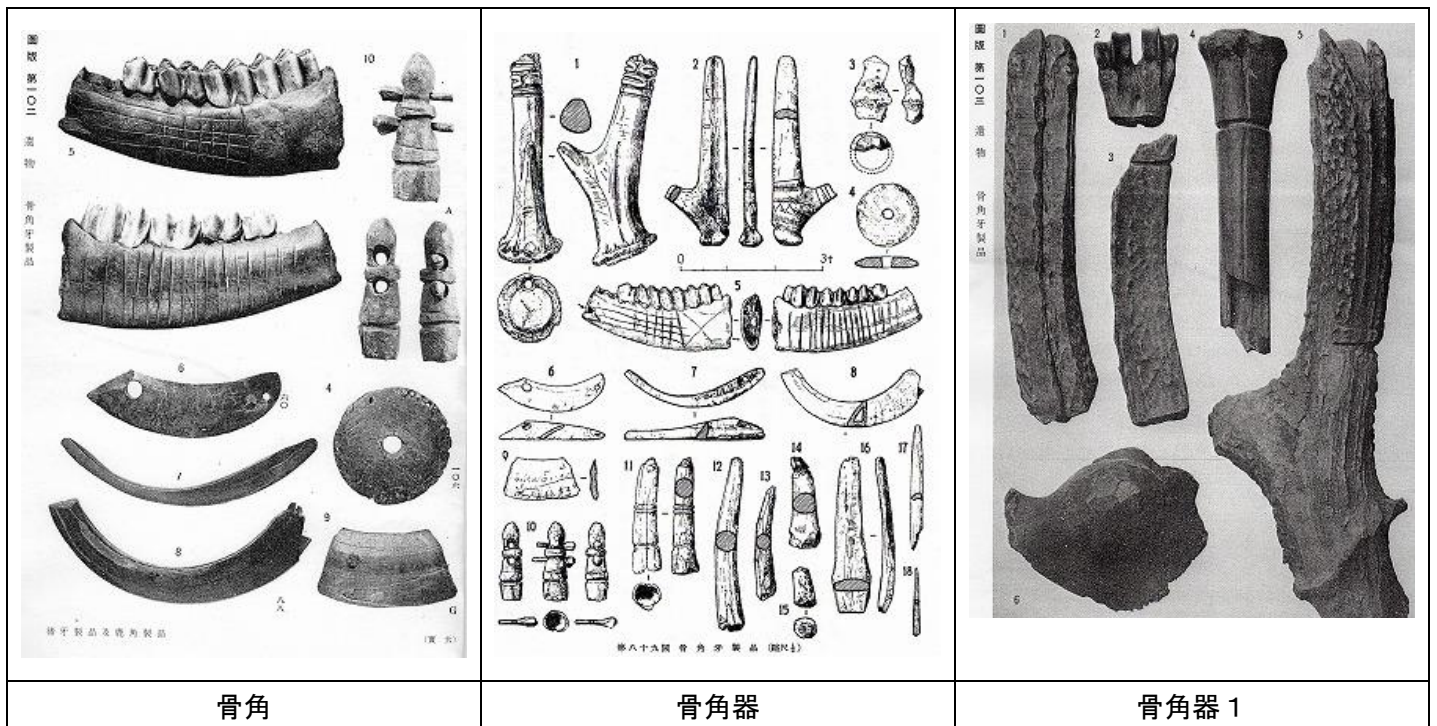



第一次調査説明資料一図版など

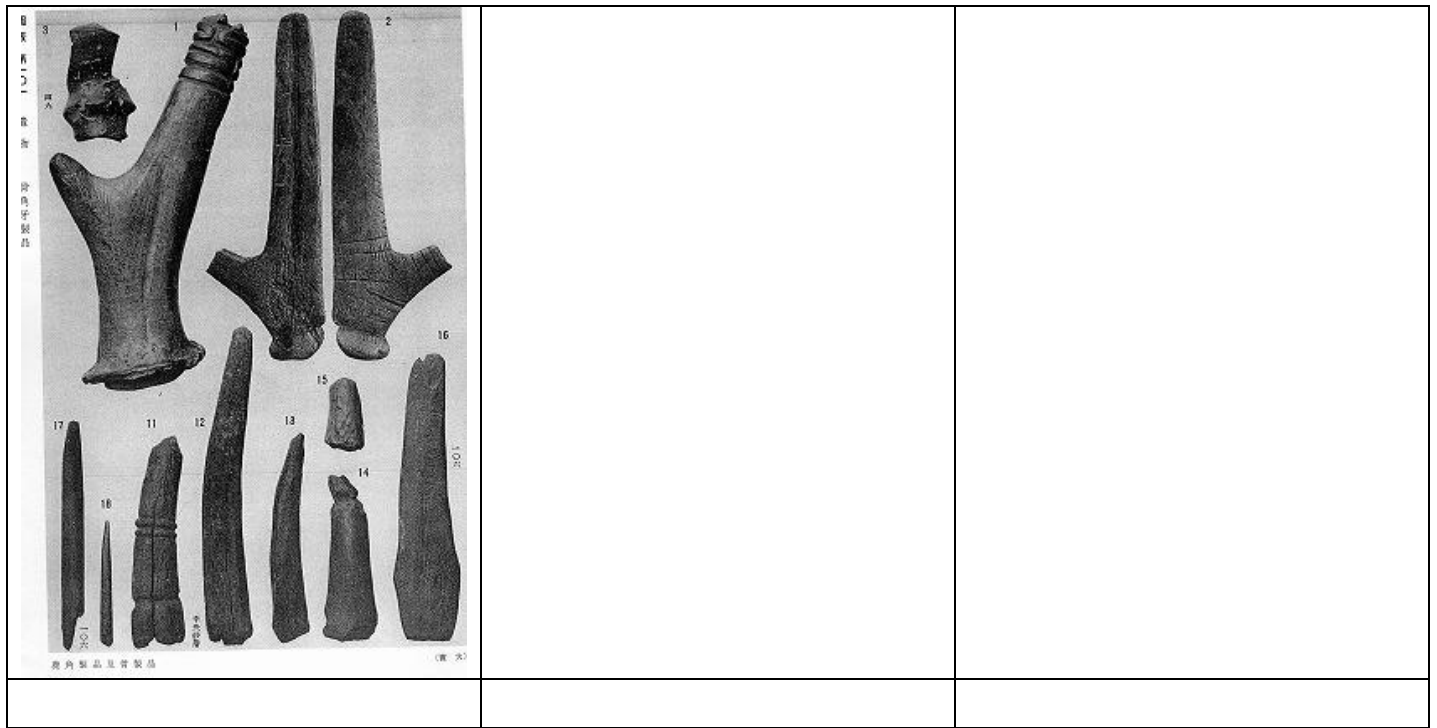

10 農具

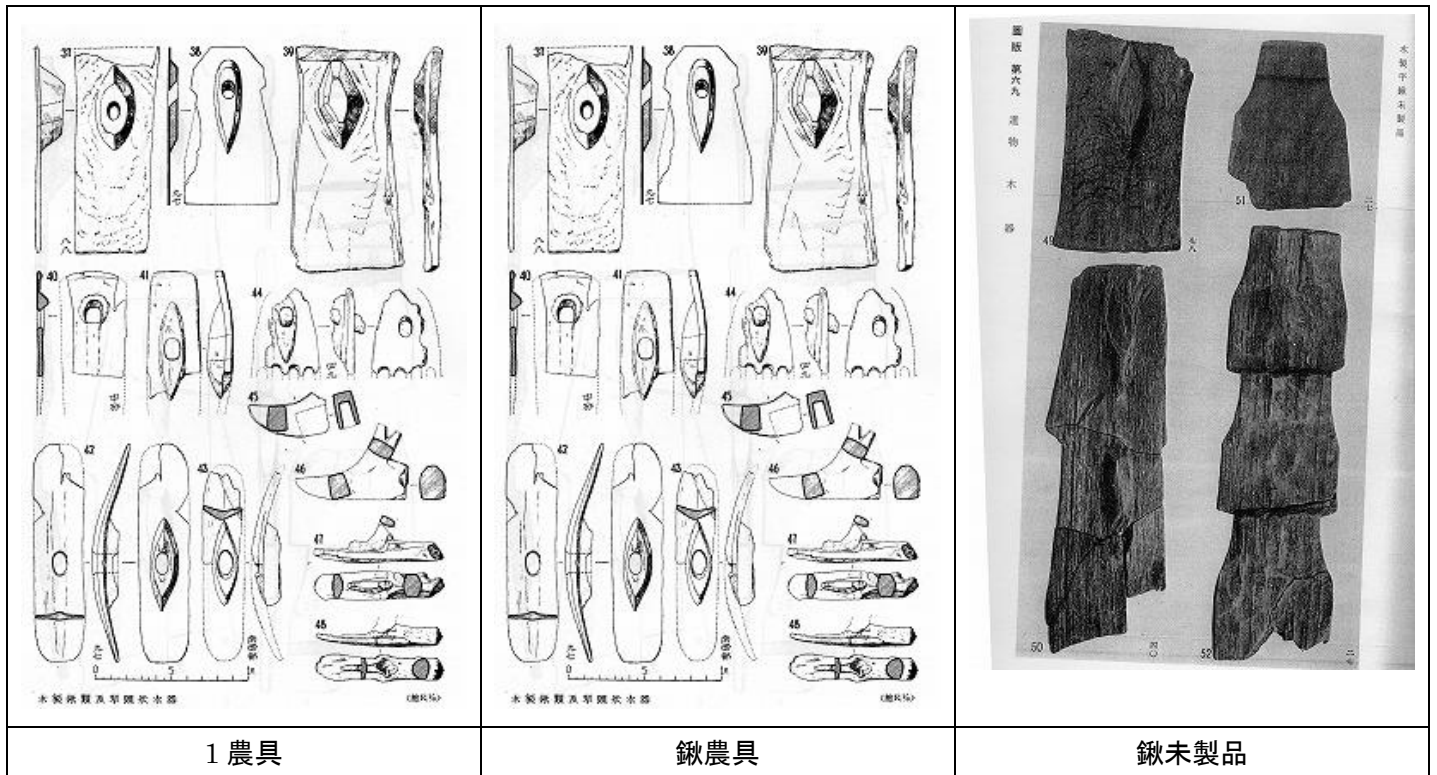

1 農具

鋤農具

鋤木製品

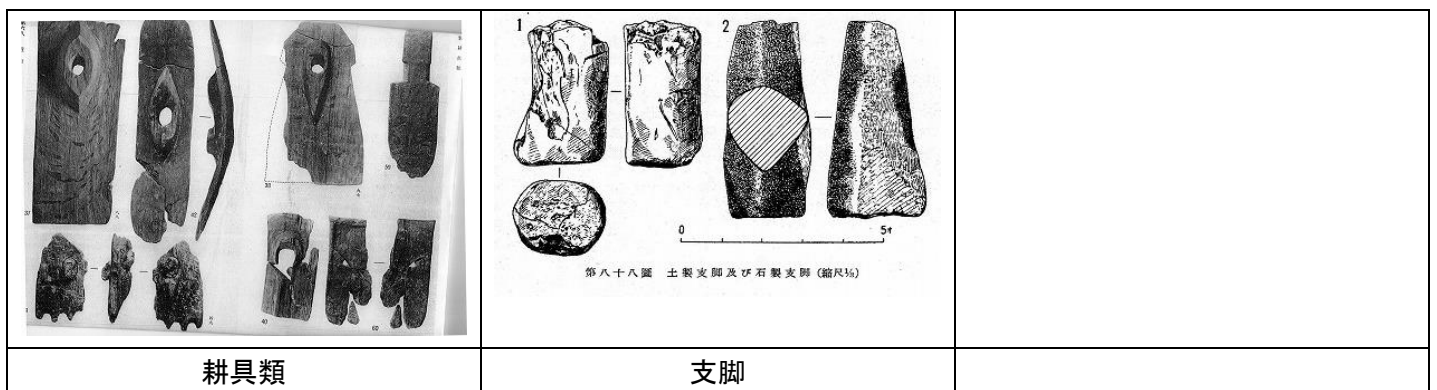

耕具類

支脚

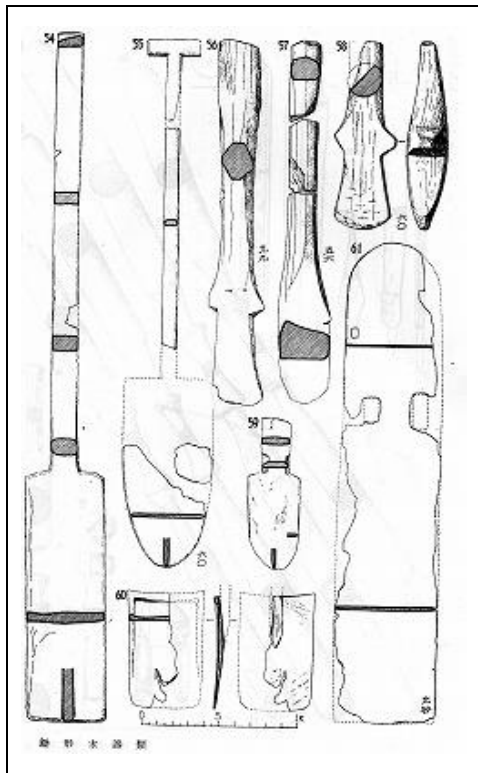

鋤

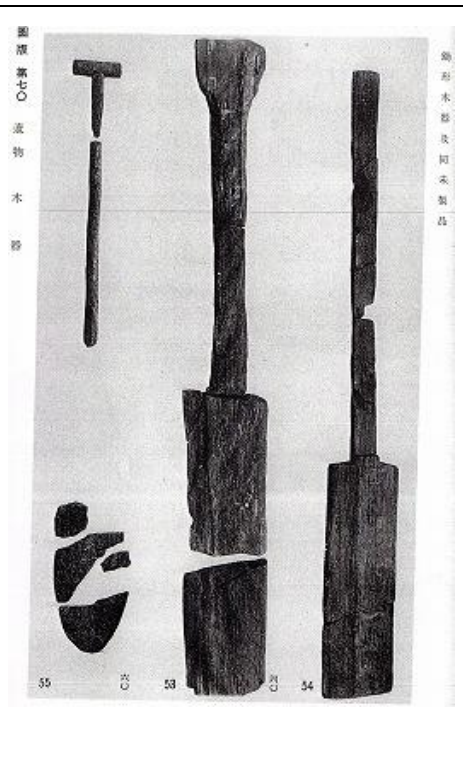

鋤と未製品

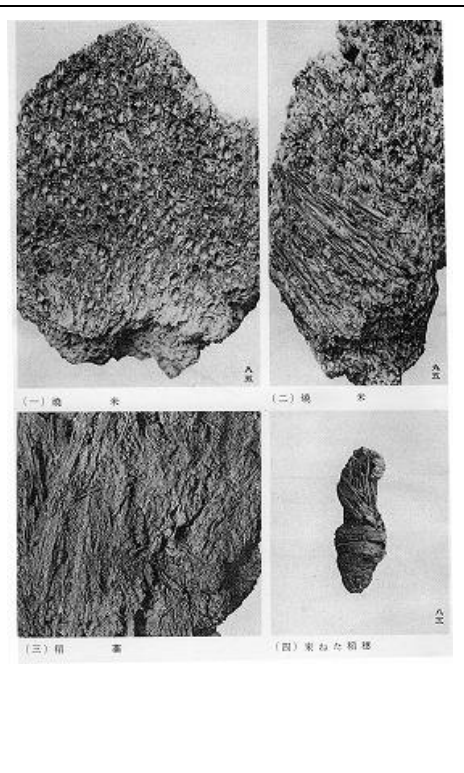

焼米

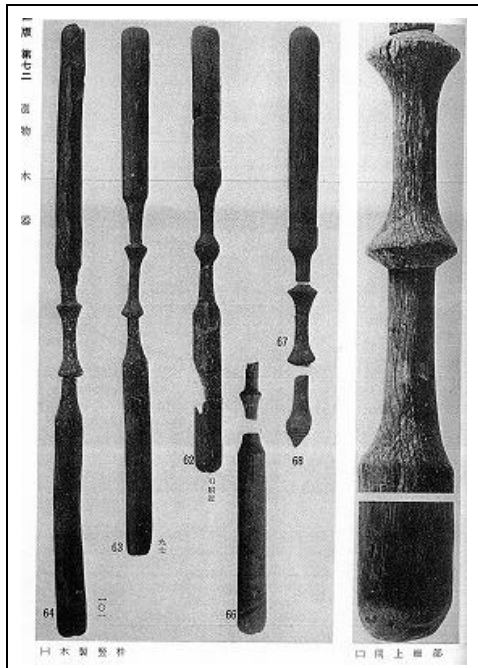

豎杵

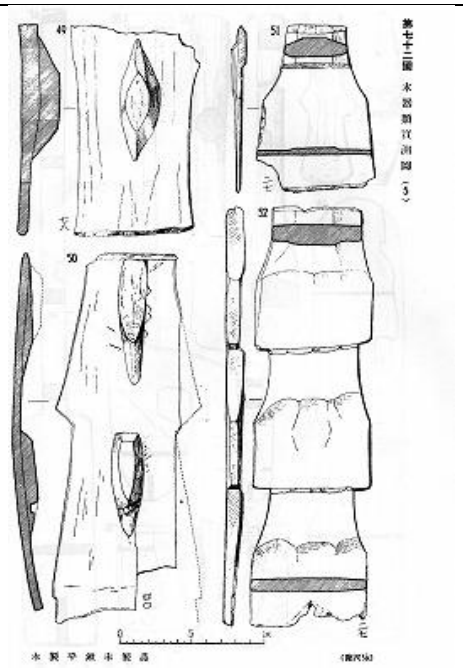

平鋤





11 木器

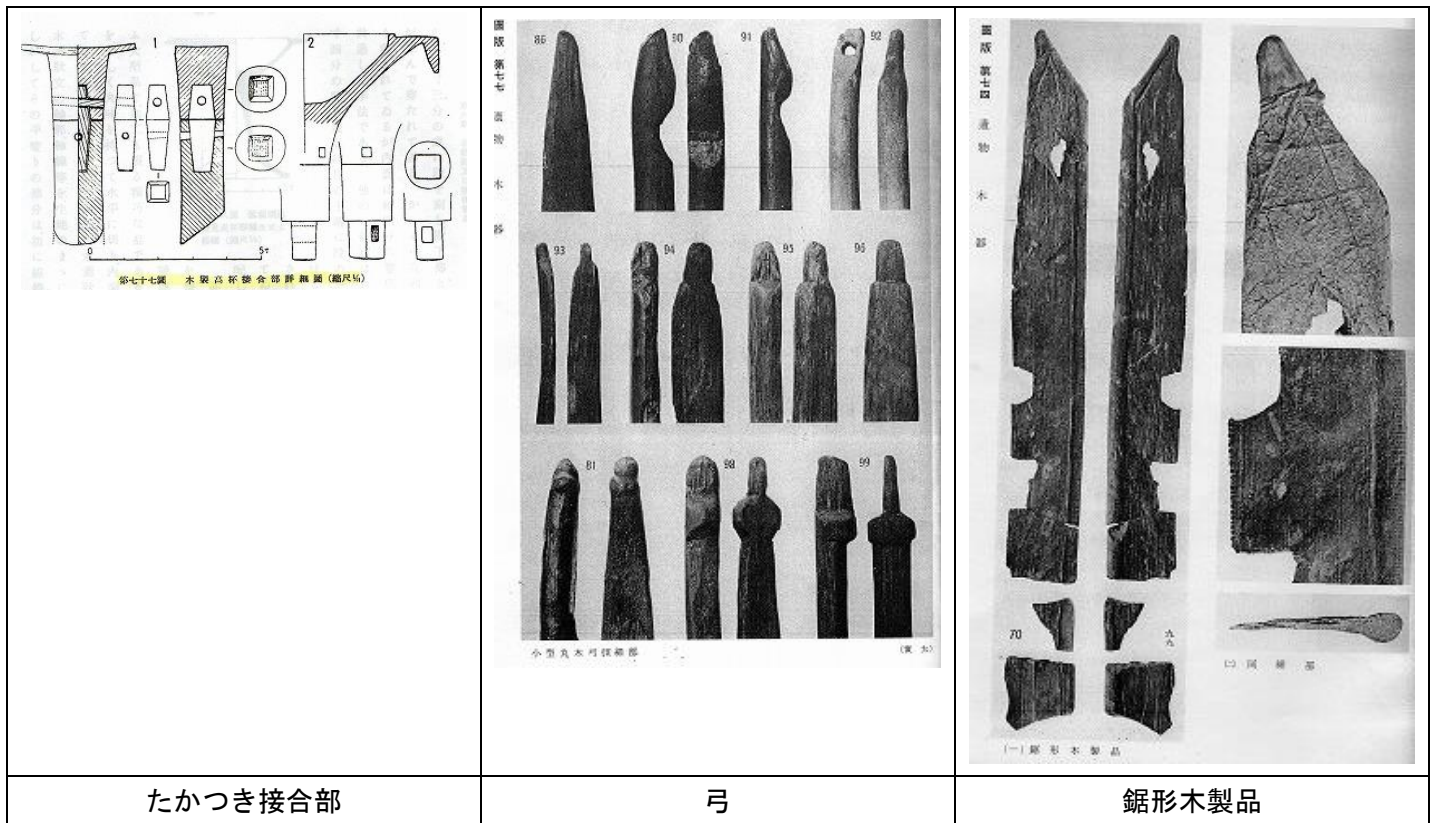

たかつき接合部

弓

鋸形木製品



剣形木製品

高杯制作木器

漆弓

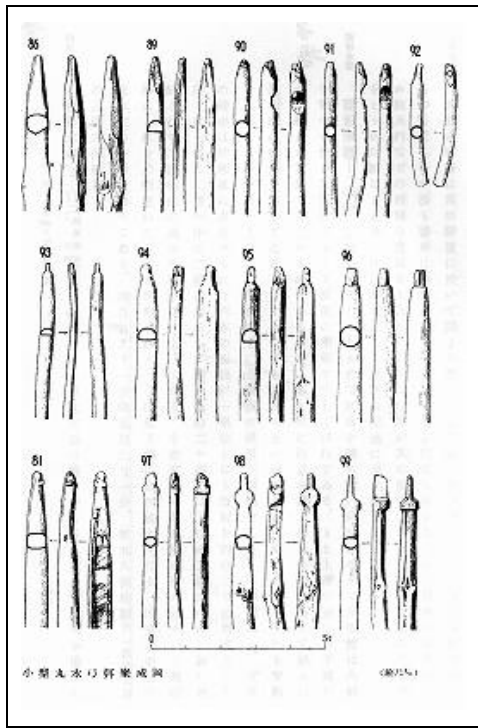

小型弓類

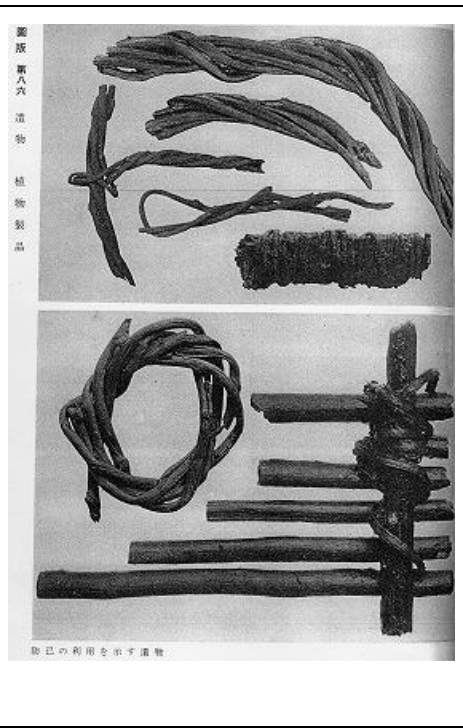

植物製品

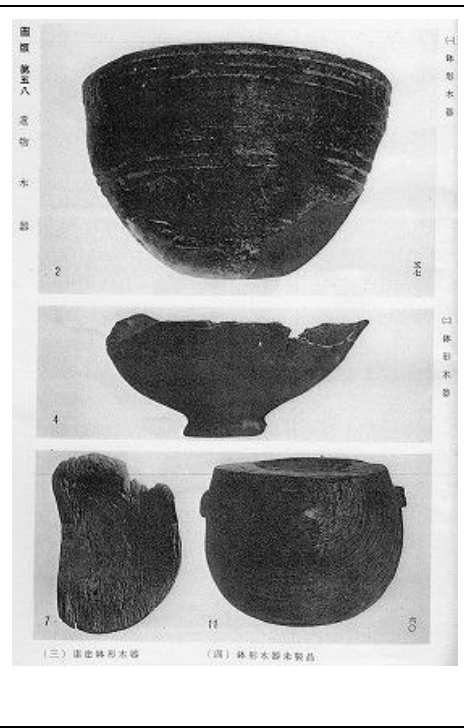

等木器鉢

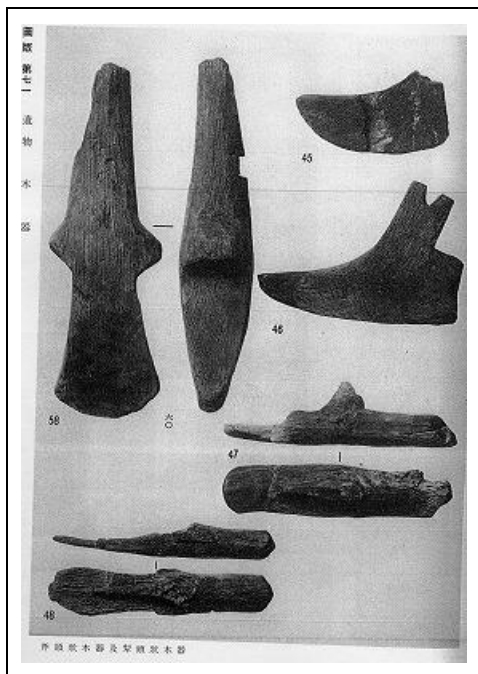

斧頭木器

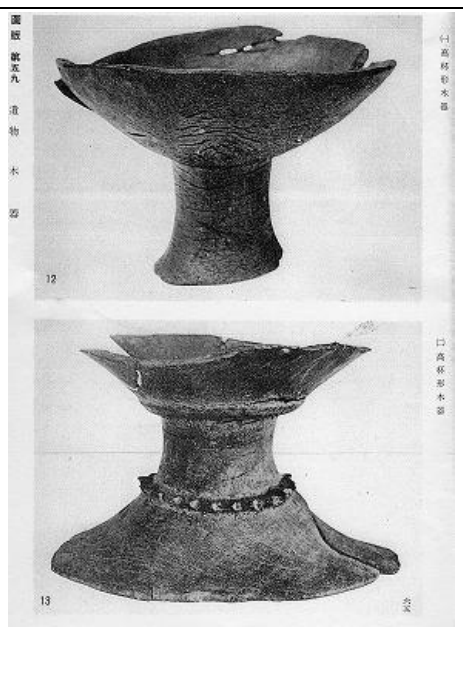

木器高杯

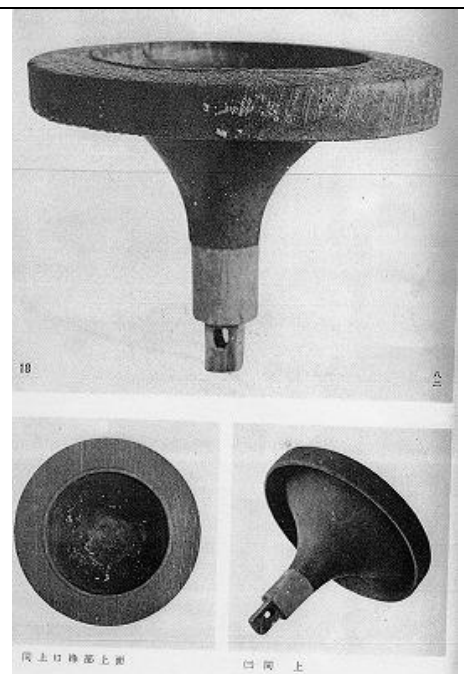

木器高杯 1



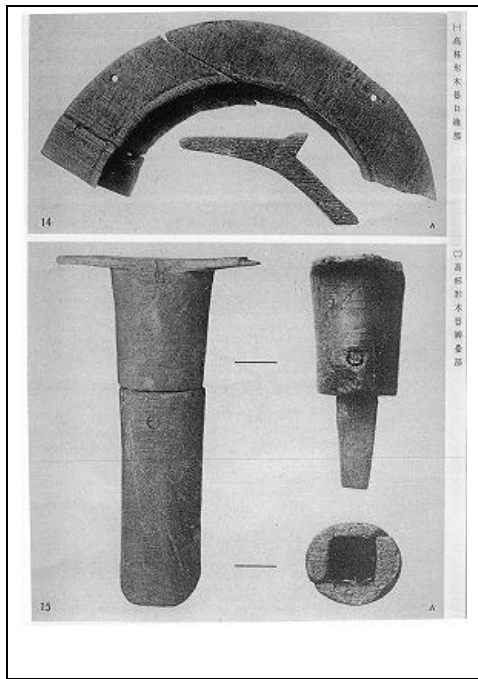

木器高杯口縁部

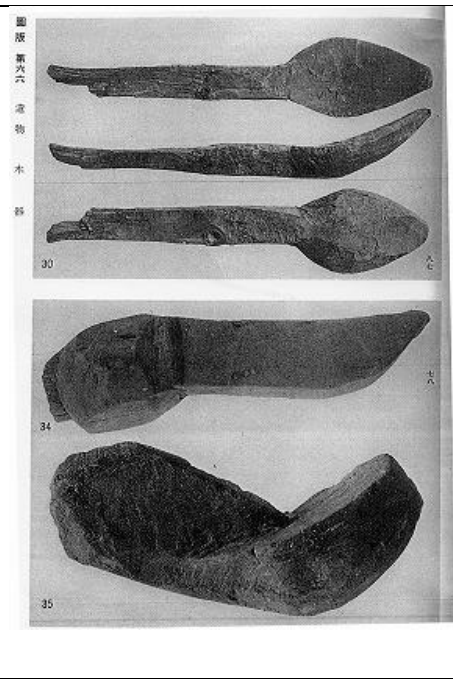

木器匙

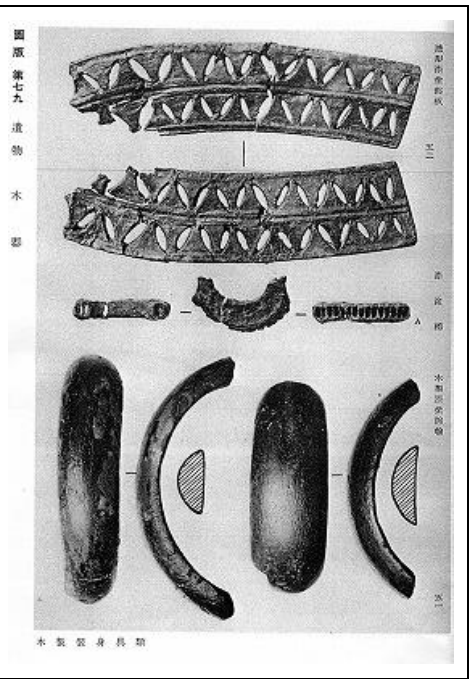

木器装身具

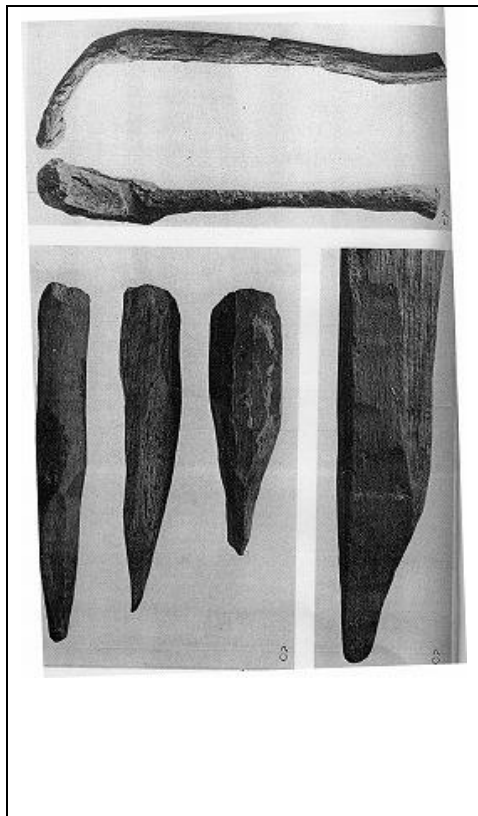

木器未製品

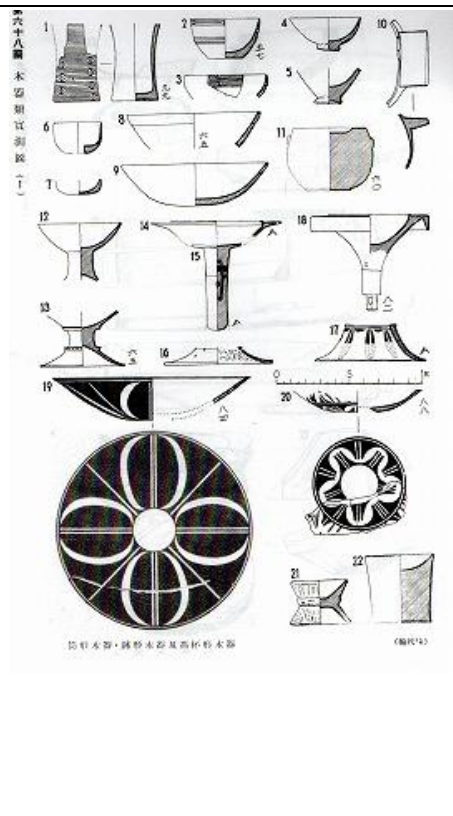

木器類 1

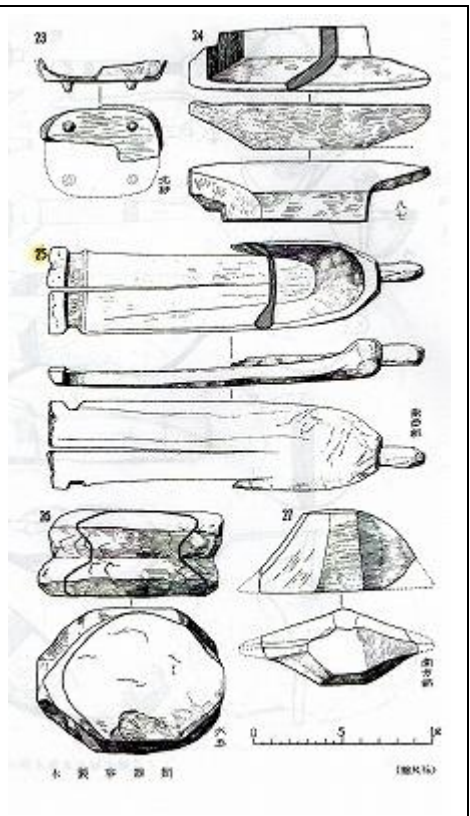

木器類 2

第一次調査説明資料一図版など

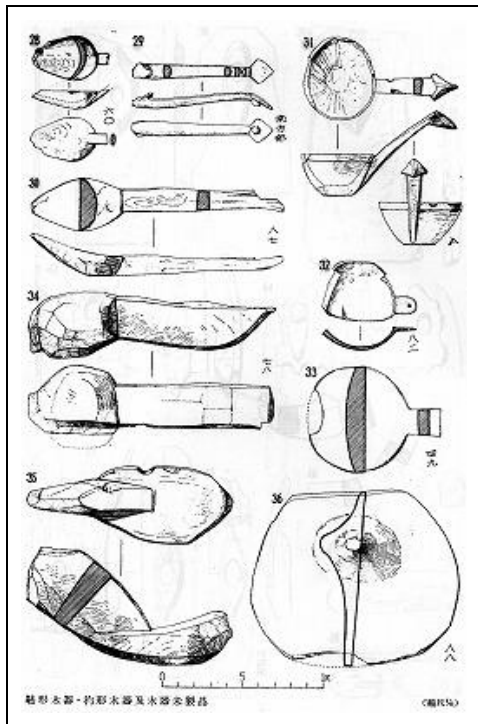

木器類 3

用途 材種	器		裝飾品	武器	器	器	器	計
	鉢	高杯						
ケヤキ	5	1						6
サクラ	2	1						3
クハ	2	1	1	1			2	7
クハ	1							1
ヒノキ	1	1						2
イヌガキ				24			1	26
ヤマガキ			1					1
イヌマキ							1	1
ヤマギ							1	1
ツバキ						1		1
アズマキ				1		2		3
クスギ						3	1	6
サカキ							1	2
イチキ				1			3	4
アカシ							1	1
アカシ							3	3
シラカシ							5	5

木器類の用材

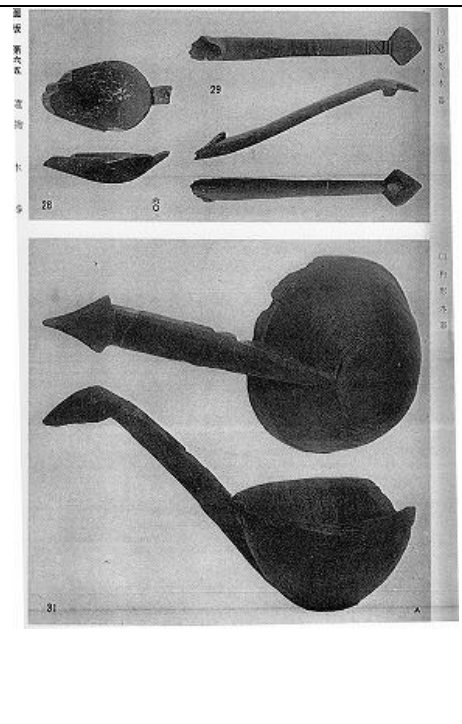

木杓

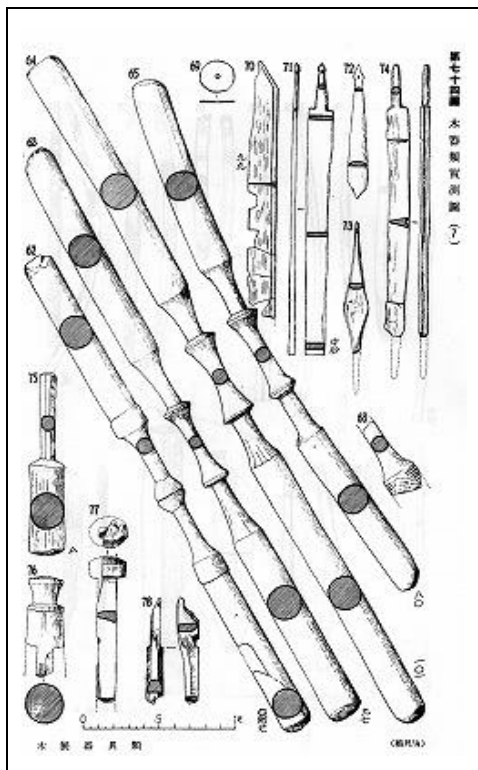

木製器具

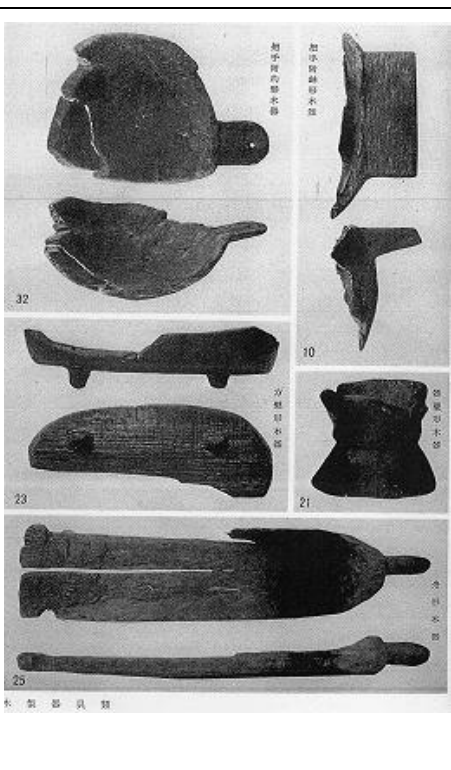

木製器具舟

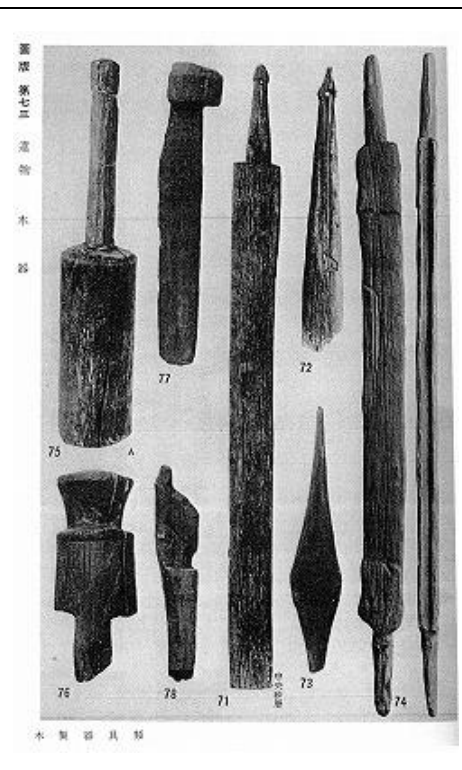

木製器具類



第一次調査説明資料一図版など

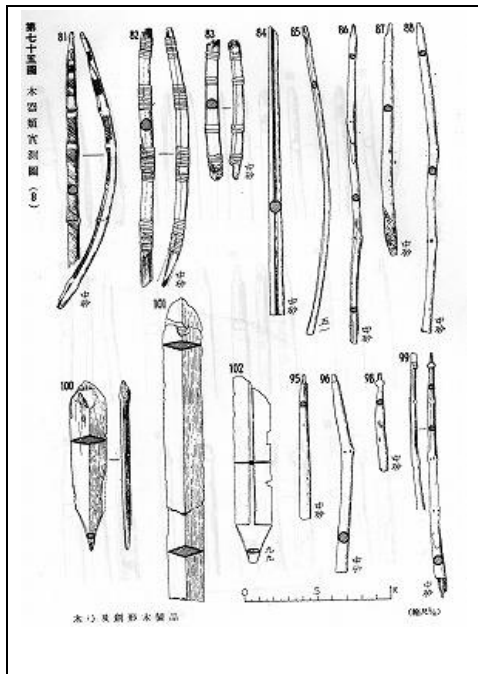

木製品弓類

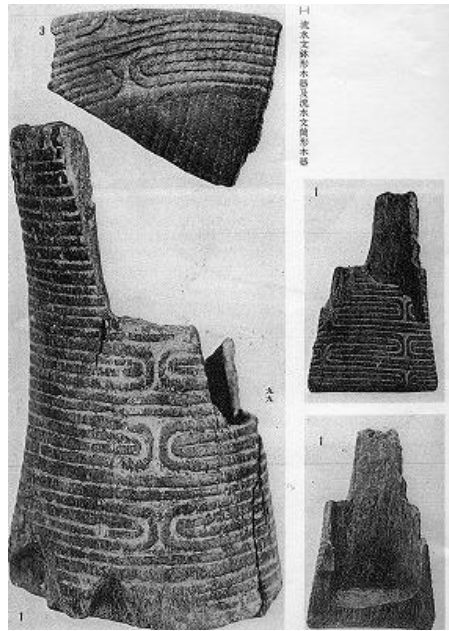

流水文木器

12 石

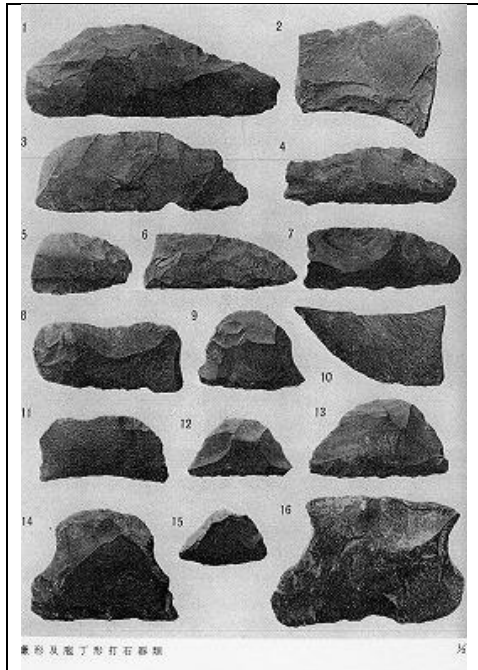

鑷形石庖丁

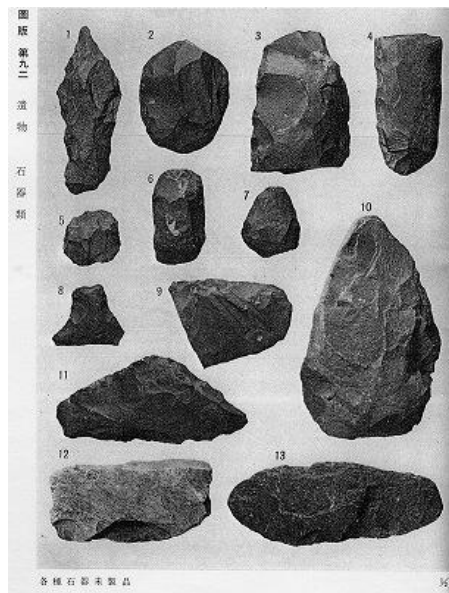

石器未製品

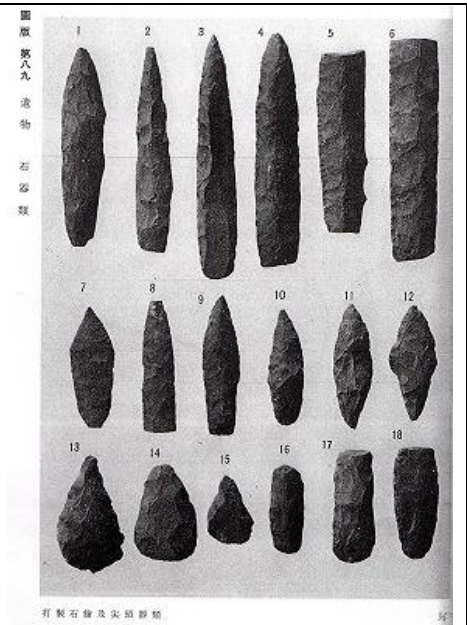

石槍尖頭器



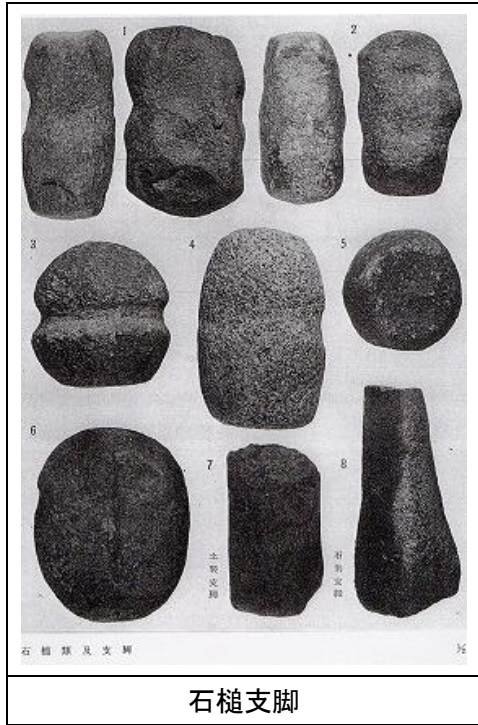

石槌支脚

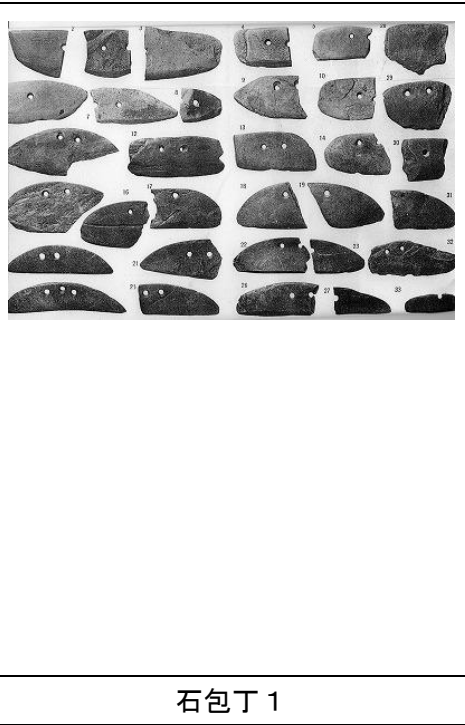

石包丁 1

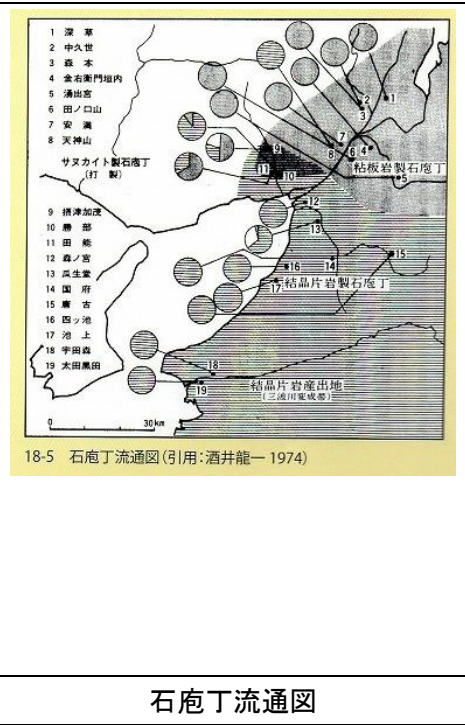

石庖丁流通図

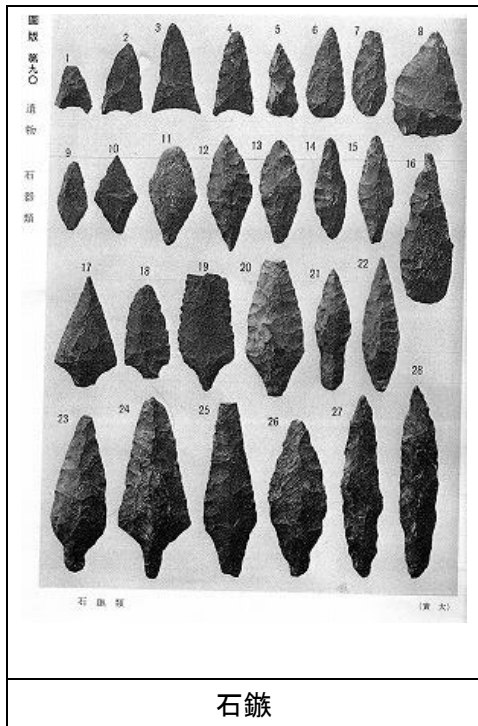

石鍬

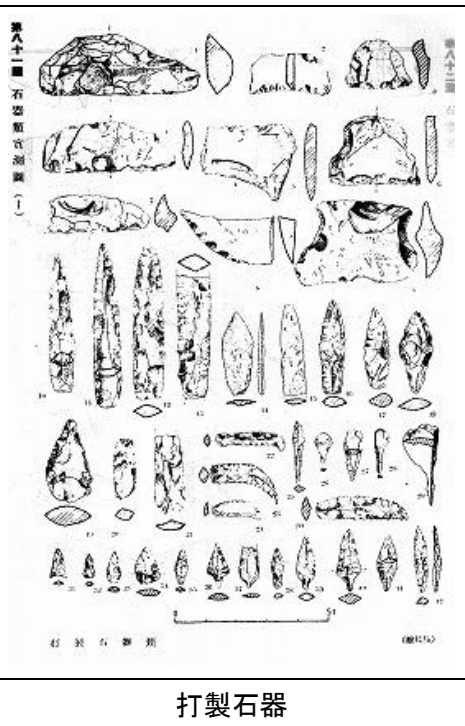

打製石器

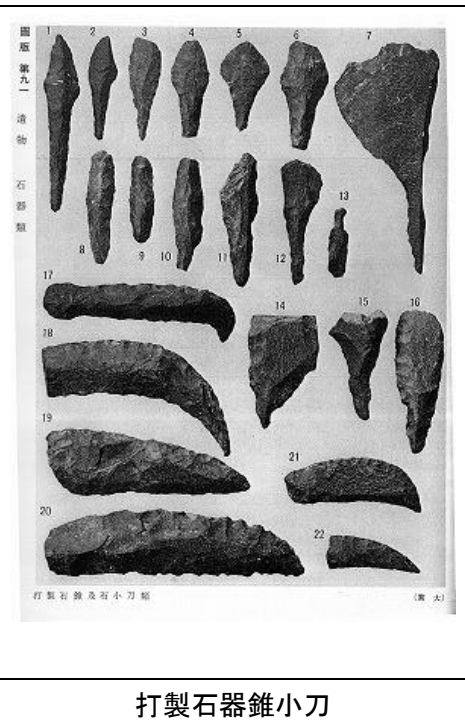

打製石器 錐小刀



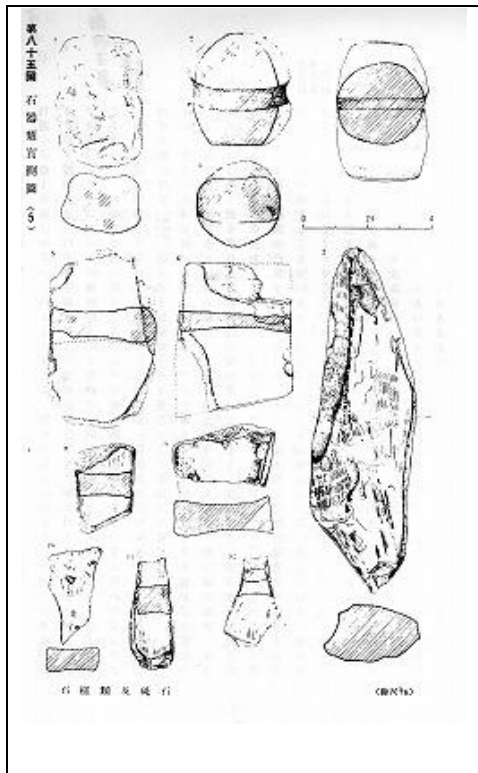

砥石

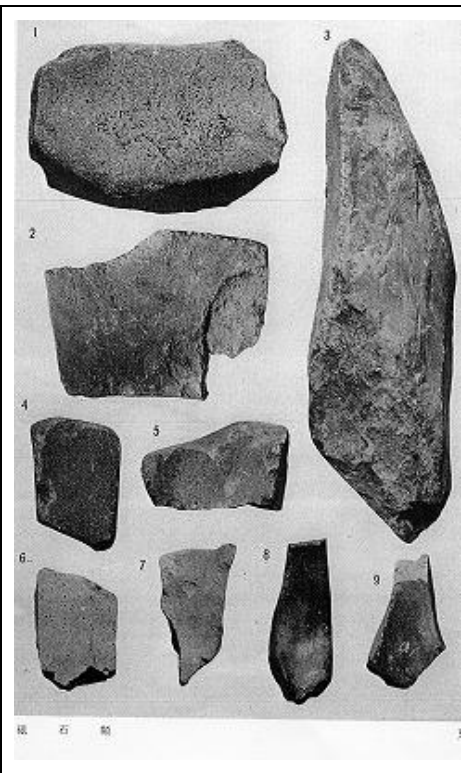

砥石 1

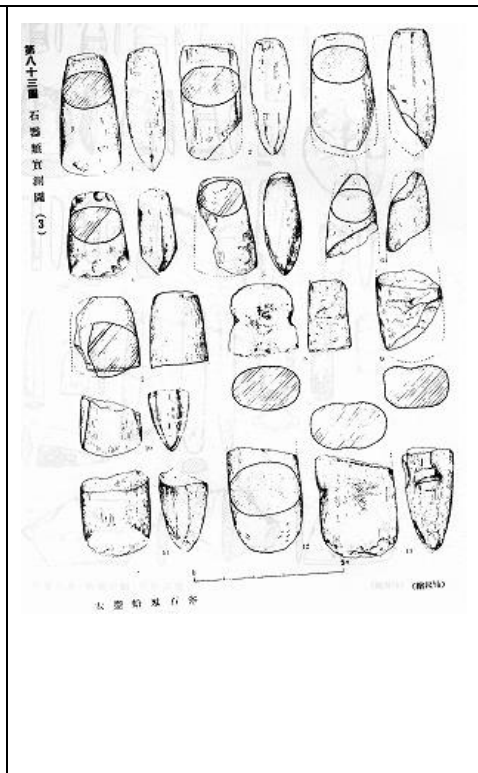

蛤刃石斧

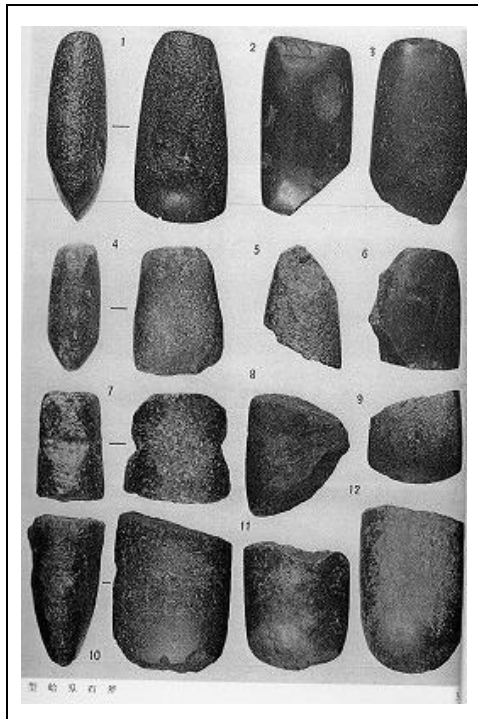

蛤刃石斧 1

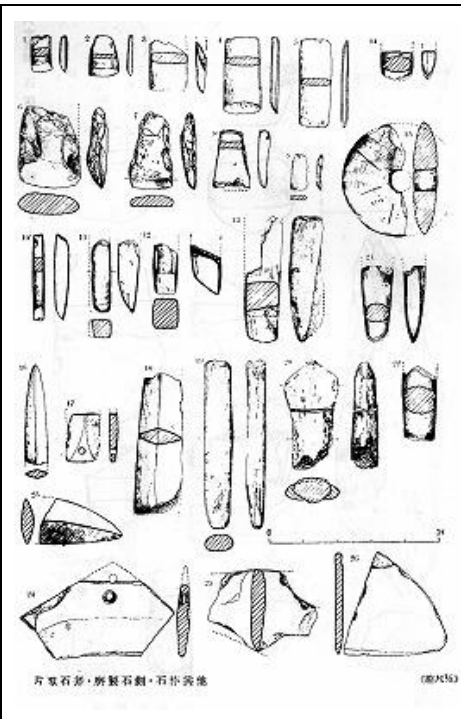

片刃石斧

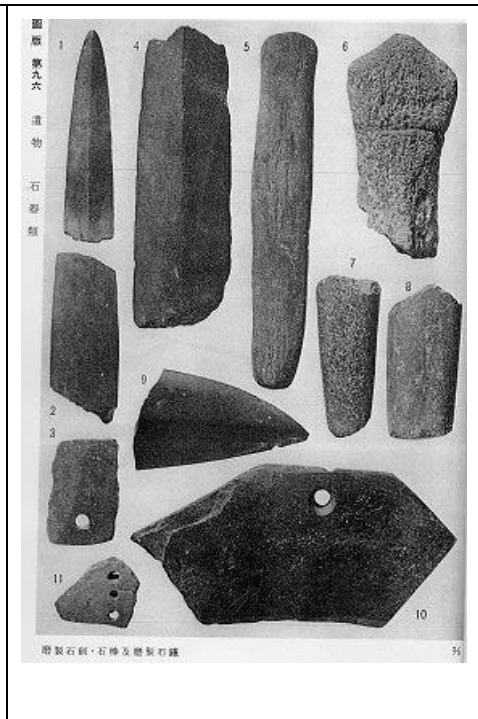

磨製石劍・石棒石鎌

第一次調査説明資料一図版など

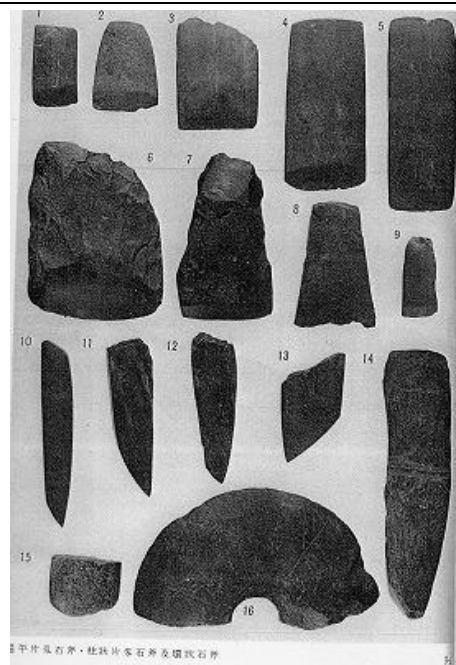

磨製石斧外